SANDY-VALLEY **TIAGO**-ET

ARMSTEAD X GOLDWYN

0200HO02595 **TD TL TY TV**

aAa: 324156 **DMS:** 123 **Kappa Casein:** AA **Beta Casein:** A1A2

USDA-CDCB-G / 04-14

GTPI : 1996

ПРОДУКТИВНОСТ

145 Дъщ **68** Стада **93%** Над

Мляко:	718			NM$:	541
Масло:	45	Масло(%):	0.07	CM$:	561
Протеин:	22	Протеин(%):	0.00	FM$:	515

Здраве и Отелване

Лекота на Отелване:	7.7%	91% Над
Раждаема лекота на дъщерите:	5.4%	75% Над
Мъртвораждане:	7.0%	81% Над
Мъртвораждане на дъщерите:	5.5%	76% Над
СК:	2.72	87% Над
Продуктивен Живот:	4.3	81% Над
Дъщерен процент на забременяване:	1.8	78% Над

Структура/Тип

93 Дъщ **48** Стада **91%** Над

PTAT: **1.50** Виме: **1.50** Копита & Крайници: **1.33**

HAUSA-G / 04-14

STA

Височ.на Тяло	Ниско	Високо	+0.90
Здравина на Тялото	Нежно	Силно	+1.01
Дълб.на Гр. Кош	Плитък	Дълбок	+0.59
Млечни Форми	Замусколени	Ъгловати	+0.22
Ъгъл на Крупата	Висок	Наклонен	+1.38
Ширина на Таза	Тесен	Широк	+0.24
Зад.Крайн.Странично	Изправени	Саблевидни	-1.17
Зад.Крайн.Отзад	Х- образни	Прави	+1.44
Ъгъл на Копитото	Малък	Голям	+1.60
Оц.наКопита & Крайници	Ниска	Висока	+1.18
Захв.пр.част на Вимето	Слабо	Зраво	+2.04
Зад.Ч.Виме вис.на захв.	Ниска	Висока	+2.38
Зад.Ч.Виме шир.на захв.	Тясна	Широка	+2.19
Бразда на Вимето	Слабо изр.	Силно изр.	+1.28
Дълбочина на Вимето	Дълбоко	Плитко	+1.16
Постан.Предни Цицки	Широка	Тясна	+0.74
Постан.Задни Цицки	Широка	Тясна	+0.58
Дълж.Предни Цицки	Къси	Дълги	-0.21

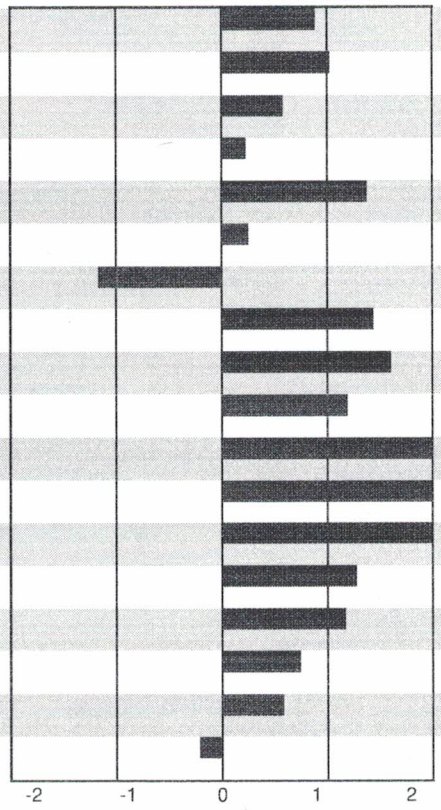

HealthSmart

Robot Ready

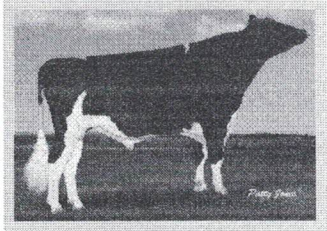

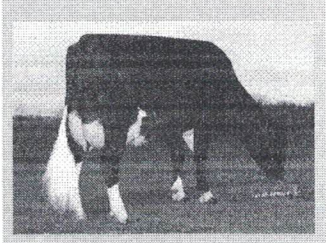

KRUEGER DAIRY TIAGO 706

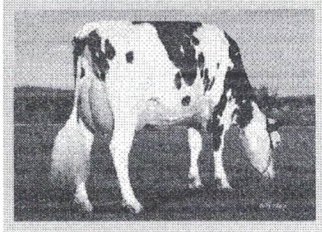

CLAY-DAR TIAGO FONZE 1346

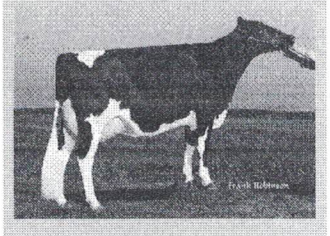

COSTA-VIEW TIAGO 44238